

**Barrio: Colonia Laosiana**

Categoría: Asentamiento de crecimiento rápido

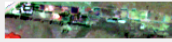

Julio 2018



Julio 2025

**CRECIMIENTO DE VIVIENDAS**

Fecha	Viviendas estimadas	Rango ( ±15% )
Julio 2018	0	0 - 0
Julio 2020	1	0 - 2
Julio 2023	1	0 - 2
Julio 2025	1	0 - 2

**Viviendas detectadas — Colonia Laosiana****POBLACIÓN ESTIMADA ACTUAL****4 personas**

Rango 2 a 5 · Niños 0-14 estimados: 1.

**METODOLOGÍA****Imágenes satelitales:** Sentinel-2 ESA Copernicus (resolución 10 m, composite mediano junio-agosto).**Detección de edificios:** Google Open Buildings v3 (CC BY 4.0). Filtro de confianza > 0.70.**Población:** WorldPop 2020 + factor 3.6 personas por vivienda (INDEC, promedio Misiones), con corrección temporal por conteo de edificios.**Período cubierto:** Julio 2018 - Julio 2025. Composite mediano del invierno seco (junio-agosto) de cada año.**Margen de error de conteo:** ±15%. Los números se reportan como rango por honestidad estadística.Detalle completo en **METODOLOGIA.md** del repositorio público.