

## Barrio: Federal

Categoría: Asentamiento de crecimiento rápido

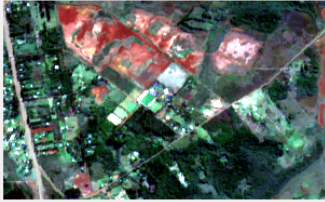

Julio 2018



Julio 2025

### CRECIMIENTO DE VIVIENDAS

Fecha	Viviendas estimadas	Rango ( ±15% )
Julio 2018	17	14 - 20
Julio 2020	20	17 - 23
Julio 2023	24	20 - 28
Julio 2025	25	21 - 29

### Viviendas detectadas — Federal

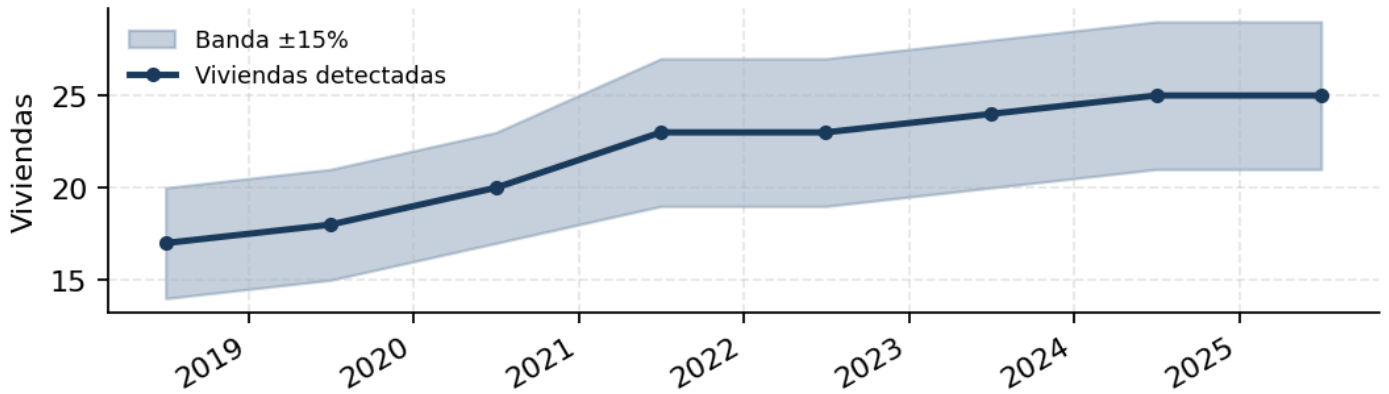

### POBLACIÓN ESTIMADA ACTUAL

**90 personas**

Rango 72 a 108 · Niños 0-14 estimados: 27.

### METODOLOGÍA

**Imágenes satelitales:** Sentinel-2 ESA Copernicus (resolución 10 m, composite mediano junio-agosto).

**Detección de edificios:** Google Open Buildings v3 (CC BY 4.0). Filtro de confianza > 0.70.

**Población:** WorldPop 2020 + factor 3.6 personas por vivienda (INDEC, promedio Misiones), con corrección temporal por conteo de edificios.

**Período cubierto:** Julio 2018 - Julio 2025. Composite mediano del invierno seco (junio-agosto) de cada año.

**Margen de error de conteo:** ±15%. Los números se reportan como rango por honestidad estadística.

Detalle completo en [METODOLOGIA.md](#) del repositorio público.