

Barrio: Porvenir 2

Categoría: Barrio consolidado con crecimiento

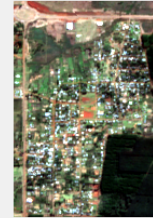

Julio 2018



Julio 2025

CRECIMIENTO DE VIVIENDAS

Fecha	Viviendas estimadas	Rango (±15%)
Julio 2018	62	52 - 72
Julio 2020	117	99 - 135
Julio 2023	194	164 - 224
Julio 2025	223	189 - 257

Viviendas detectadas — Porvenir 2

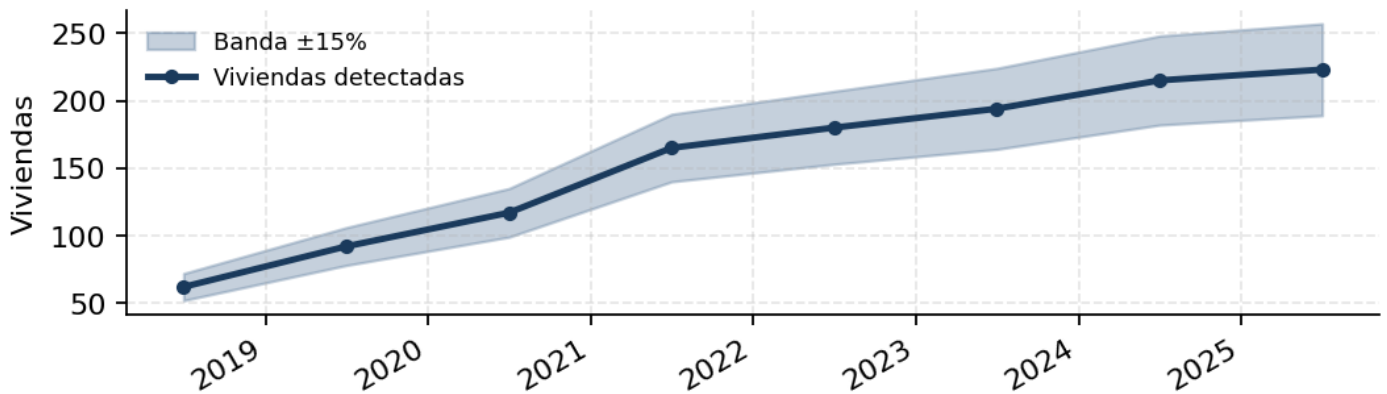

POBLACIÓN ESTIMADA ACTUAL

803 personas

Rango 642 a 964 · Niños 0-14 estimados: 240.

METODOLOGÍA

Imágenes satelitales: Sentinel-2 ESA Copernicus (resolución 10 m, composite mediano junio-agosto).

Detección de edificios: Google Open Buildings v3 (CC BY 4.0). Filtro de confianza > 0.70.

Población: WorldPop 2020 + factor 3.6 personas por vivienda (INDEC, promedio Misiones), con corrección temporal por conteo de edificios.

Período cubierto: Julio 2018 - Julio 2025. Composite mediano del invierno seco (junio-agosto) de cada año.

Margen de error de conteo: ±15%. Los números se reportan como rango por honestidad estadística.

Detalle completo en [METODOLOGIA.md](#) del repositorio público.